



Med Uni
Graz

LKH-UNIV. KLINIKUM GRAZ



Steiermärkische
Krankenanstalten



Kennzahlen

LKH-Univ. Klinikum Graz



LKH-Universitätsklinikum Graz

- **Eigentümer:** Land Steiermark
- **Rechtsträger:** Stmk. Krankenanstaltengesellschaft m.b.H.
- Spital der **Basisversorgung** im Großraum Graz (östl. der Mur)
- **Schwerpunkt Krankenhaus** südlich der Mur-/Mürzfurche
- **Zentralkrankenanstalt** für die Steiermark
- **Universitätsklinikum** für den südösterreichischen Raum
- beherbergt **alle medizinischen Disziplinen**



❖ **Forschung**

❖ **Medizin**

❖ **Pflege**

❖ **Lehre**

Das Direktorium – die kollegiale Führung



v. li.:

Ass.-Prof. Dr. Wolfgang Köle,
Ärztlicher Direktor

Mag.^a Gabriele Möstl,
Pflegedirektorin

Mag. Gebhard Falzberger
Betriebsdirektor

Klinikumsleitung

Patient*innenbetreuung, Lehre und Forschung



Das **LKH-Universitätsklinikum** Graz ist – neben Innsbruck und Wien – eine der drei öffentlichen Universitätskliniken Österreichs.

Seit 2002 ist das Landeskrankenhaus mit der Medizinischen Universität Graz verbunden. Die **Aufgaben** liegen daher nicht nur in der Patient*innenversorgung, sondern auch in Forschung und Lehre.

Zur **Klinikumsleitung** gehören das Direktorium des LKH-Univ. Klinikum Graz sowie der Rektor und Vizerektor der Medizinischen Universität Graz.

v. li.: **Vizerektor** Univ.-Prof. Dr. Andreas Leithner, **Ärztlicher Direktor** Ass.-Prof. Dr. Wolfgang Köle, **Pflegedirektorin** Mag.^a Gabriele Möstl, **Rektor** Univ.-Prof. Dr. Hellmut Samonigg, **Betriebsdirektor** Mag. Gebhard Falzberger

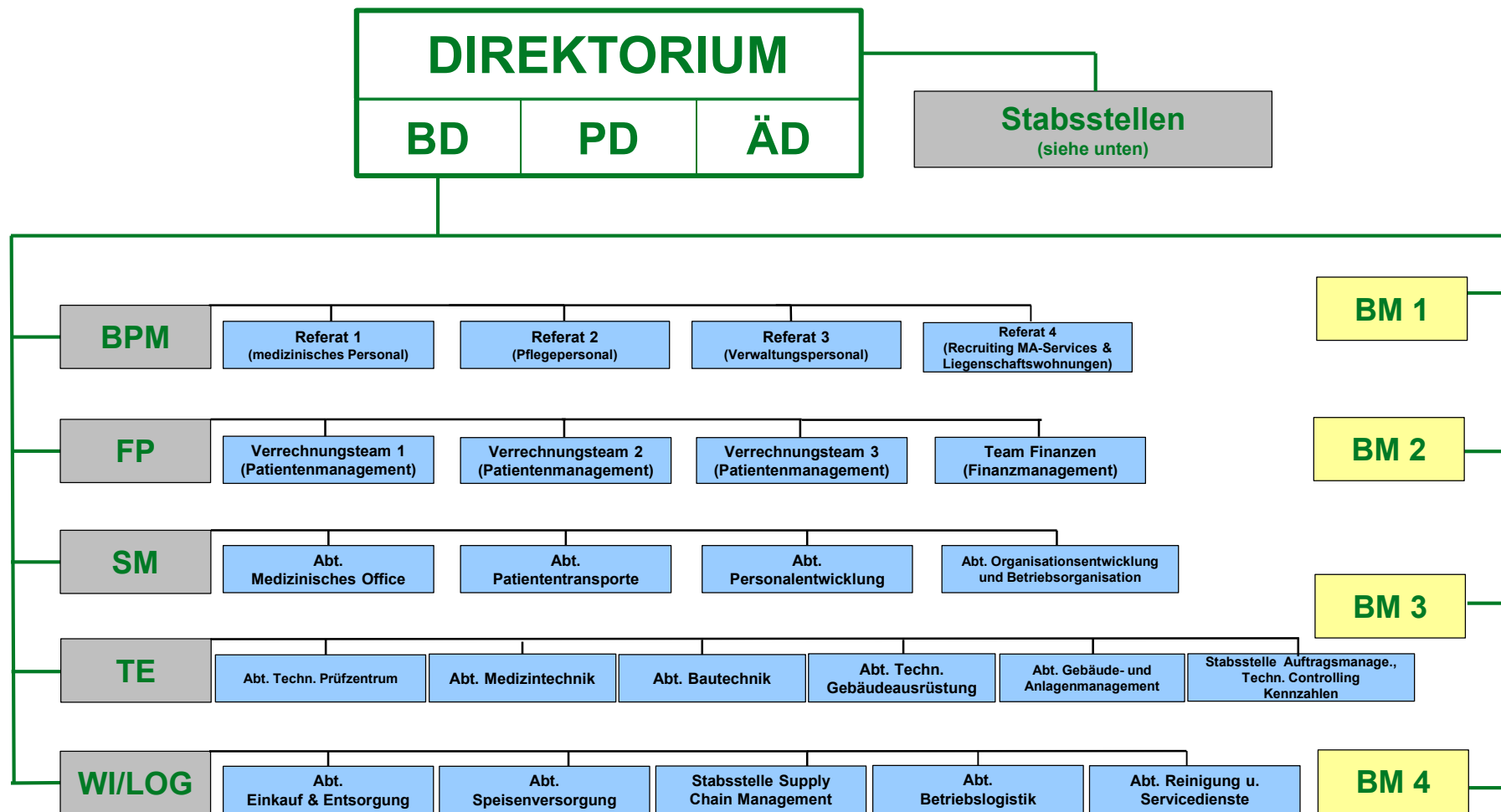

Stabsstellen:

AMD	Arbeitsmedizinischer Dienst
CO	Controlling
MIT	Medizintechnik IT
OP-Management	OP-Management
PPM	Projektportfolio Management
PR	Public Relation
QM/RM	Qualitäts-/Risikomanagement
RB	Recht und Beschwerden
TOS	Technische und Organisatorische Sicherheit

Bereichsleitungen:

BM 1- 4	Bereichsmanagement
BPM	Personalmanagement
FP	Finanz-/Patientenmanagement
SM	Servicemanagement
TE	Technik
WI/LOG	Wirtschaft/Logistik

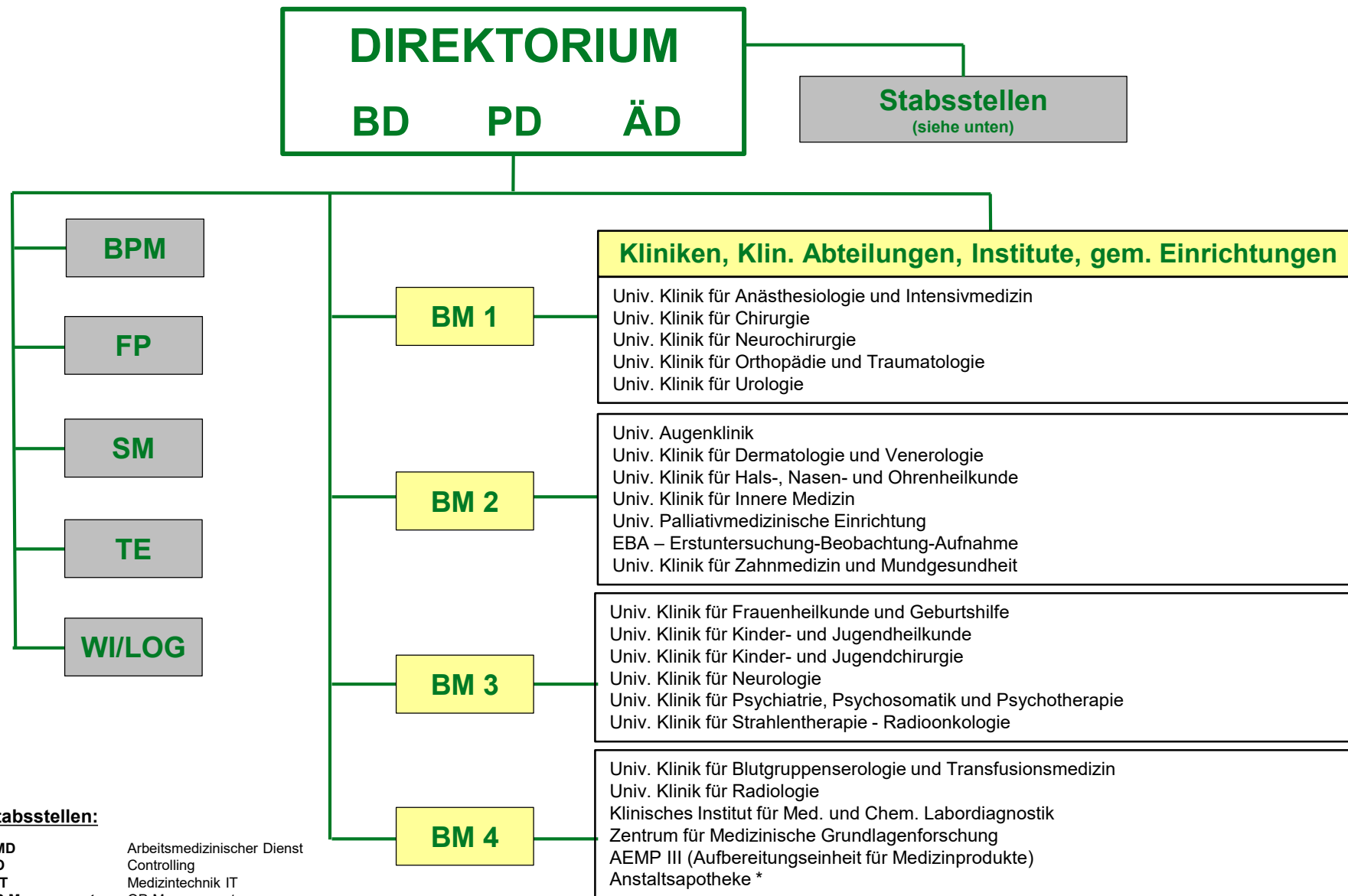

Stabsstellen:

AMD	Arbeitsmedizinischer Dienst
CO	Controlling
MIT	Medizintechnik IT
OP-Management	OP-Management
PPM	Projektportfolio Management
PR	Public Relation
QM/RM	Qualitäts- /Risikomanagement
RB	Recht und Beschwerden
TOS	Technische und Organisatorische Sicherheit
*	Zuständigkeit Direktorium

Organisationseinheiten

18 Universitätskliniken

37 Klinische Abteilungen

1 Institut (Med. u. Chem. Labordiagnostik)

1 Zentrum (Medizinische Grundlagenforschung)



55 Normalpflegestationen

15 Intensivstationen

2 Intensivüberwachungen

1 Dialyse

5 Tagesklinische Bereiche

10 OP-Fachbereiche

19 Ambulanzbereiche

2 Anästhesiebereiche (zentral und dezentral)

1 Apherese

AEMP III (Aufbereitungseinheit für Medizinprodukte im VZ)

Anstaltsapotheke

Bettenstand 2022

1.551
systemisierte
Betten

- **1.372** Betten Normalpflege
(inkl. KMT und Tageskliniken)
- **179** Betten Intensiv
(inkl. IMC u. IÜ)



1.335
tatsächliche
Betten*

- **1.188** Betten Normalpflege
(inkl. KMT und Tageskliniken)**
- **147** Betten Intensiv
(inkl. IMC u. IÜ)

*) Durchschnittliche Bettenanzahl über das ganze Jahr, wenn jedes Bett an allen Tagen (24/7) verfügbar wäre.

**) Hier wird der „IST-Bettenstand“ ausgewiesen. Betten werden auch dann voll gezählt, wenn diese z. B. nur an einem Tag in der Woche verfügbar sind.

KMT-Betten: Knochenmarktransplantation-Betten, IÜ: Intensivüberwachung, IMC: Intermediate Care

Quelle: SAP-BW

Patient*innenbetreuung

Ambulanzen

- **233.246**
betreute
Patient*innen
- **836.987**
ambulante
Behandlungen

Stationen

- **71.480**
Aufnahmen,
Entlassungen
- **337.998**
stationäre
Behandlungen

Dauer

- **5,1 Tage**
durchschnittliche
Belagsdauer
- **365.311**
Belagstage

Begleitpersonen

7.657

Univ.-Klinik f. Kinder-
und Jugendheilkunde

2.059

Univ.-Klinik f. Kinder-
und Jugendchirurgie

Auszug medizinische Leistungen

Kataraktoperationen	5.046
Geburten	3.303
Herzkatheter Angiographie	2.660
Herzschritmacher-Implantation (inkl. Defibrillator)	498
Implantation Langzeit-Zentralvenenkathetern	482
Bypass-OP	341
Hornhauttransplantationen	101
Knochenmarktransplantationen (autolog)	58
Knochenmarktransplantationen (allogen)	45
Cochlea-Implantate (Hörprothesen)	38
Nierentransplantationen	32
Lebertransplantationen	22
Herztransplantationen	2



häufigste Hauptdiagnosen

Cataracta senilis (Grauer Star)	4.213
Spontangeburt eines Einlings	1.951
bösartige Neubildungen der Haut	1.327
Chronische ischämische Herzkrankheit	1.265
Nieren- und Ureterstein	1.103
Geburt eines Einlings durch Kaiserschnitt (Sectio caesarea)	984
Atherosklerose (Arterienverkalkung)	951
bösartige Neubildung in Bronchien und Lunge	916
intrakranielle Verletzung (Schädel-Hirn-Trauma)	797
Schlafstörungen	731
Hirnfarkt	680
nicht-rheumatische Aortenklappenkrankheiten	631
Akuter Myokardinfarkt	594
Sonstige Affektionen des Augenlides	585

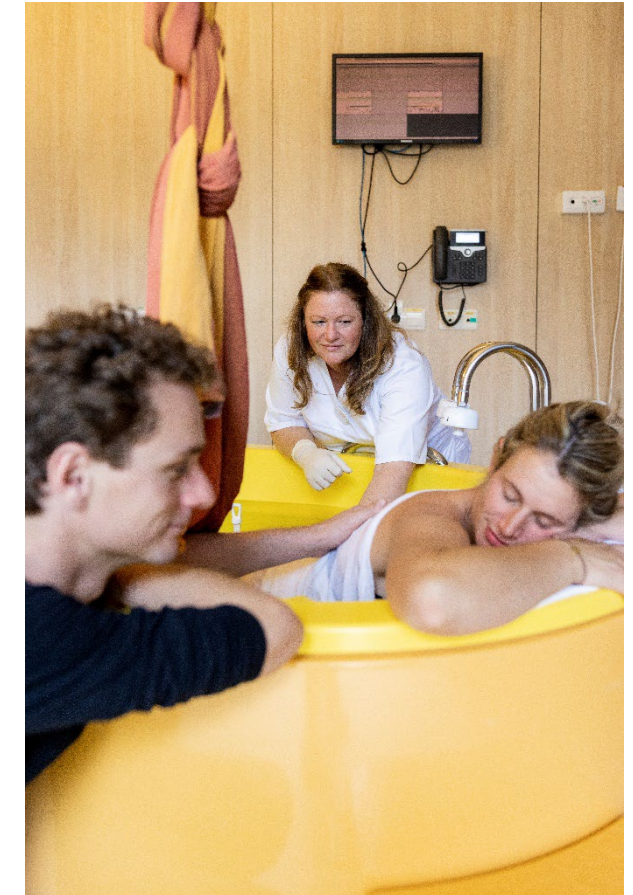

PERSONALSTAND

Von den **7.316** Mitarbeitenden (Landesangestellte) sind **5.729** weiblich.
Das entspricht einem Prozentanteil von **78,31 %**.

1.587 Mitarbeitende (Landesangestellte) sind männlich.

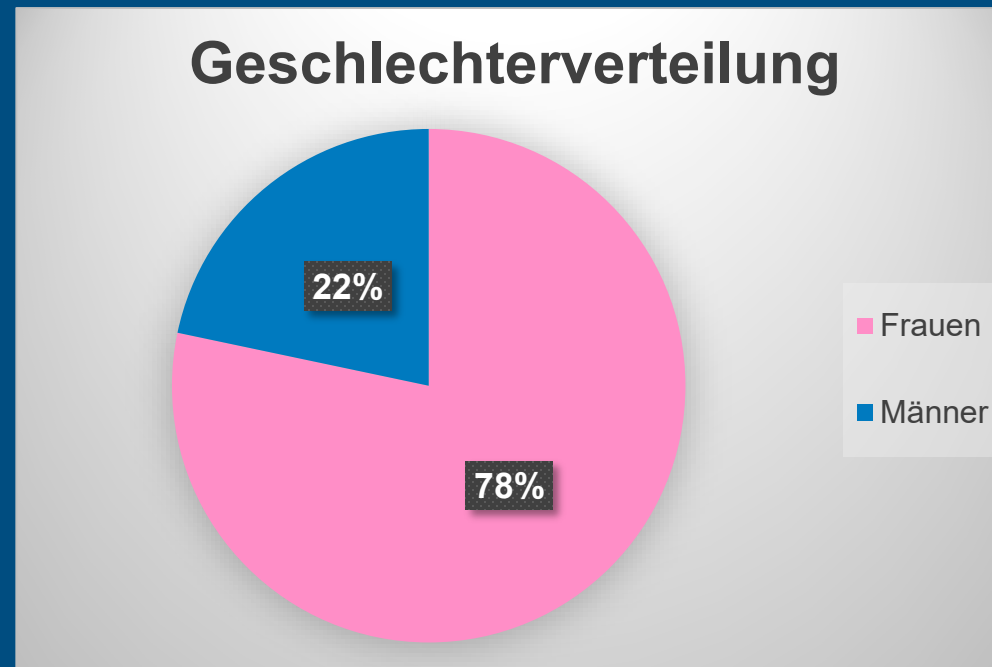

Personalstand

Mitarbeitende Land	Köpfe	VZK (Vollzeitarbeitskräfte)
Ärzt*innen	877	720,88
Pflegedienst (DGKP und PA)	3.924	2.903,73
MTD	882	657,08
SoMedDi	308	231,22
Admin./Schreibdienst	847	677,81
VW/WIFÜ/TE/Lehre/sonstige	478	425,42
Gesamt	7.316	5.616,14
Mitarbeitende Bund (Medizinische Universität Graz)	Köpfe	VZK (Vollzeitarbeitskräfte)
Ärzt*innen	614	512,08
Sonstige Mitarbeitende	161	91,90
Gesamt	775	603,98

KÖPFE: Land

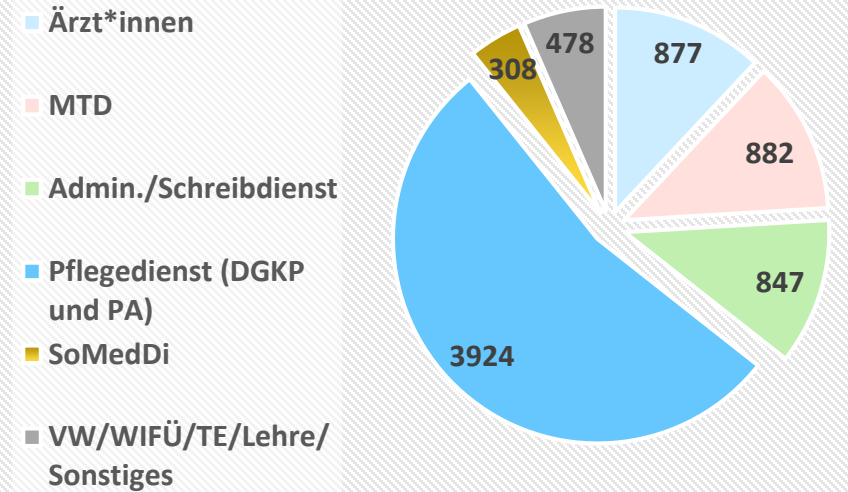

Köpfe: Bund

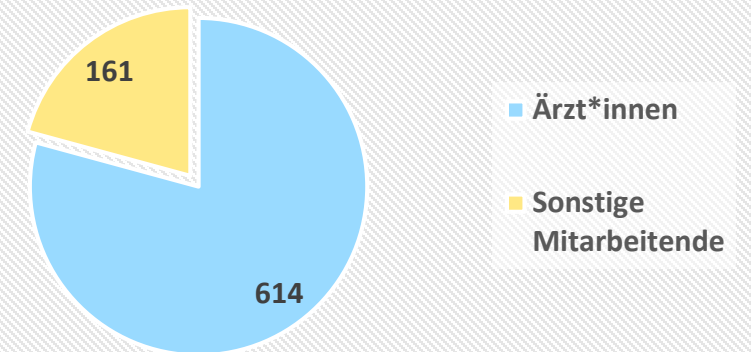

- ❖ **Verwaltung**
- ❖ **Wirtschaft**
- ❖ **Technik**

Apotheke

Versorgungsbereich: Universitätsklinikum, 7 Landesspitäler, 410 Kostenstellen
Sortiment: Arzneispezialitäten, Eigenherstellungen, Medizinprodukte, Reagenzien/ Diagnostika

Bestellungen pro Jahr	51.010	Anforderungspositionen pro Jahr	363.313*
------------------------------	--------	--	----------

* davon Cito-Anforderungen: 12.528

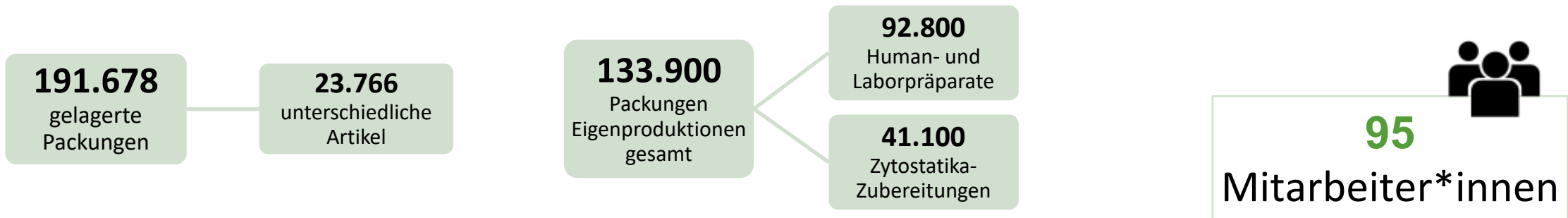

**24 Stunden am Tag,
7 Tage die Woche Rufbereitschaft**
GMP und GDP Zertifizierung gemäß § 63 AMG



88
laufende klinische Studien



AEMP III

Aufbereitungseinheit für Medizinprodukte im Versorgungszentrum

Sterilguteinheiten lt. prozessorientiertem MP-Kreislauf	90.536,82
Mitarbeitende	58
interne Kunden (Kliniken/Abteilungen)	25
externe Kunden	5

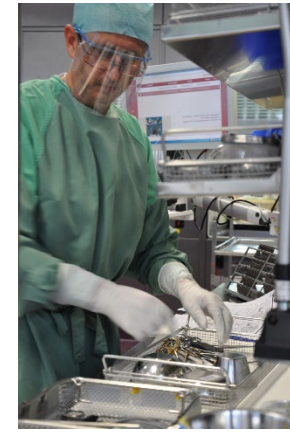
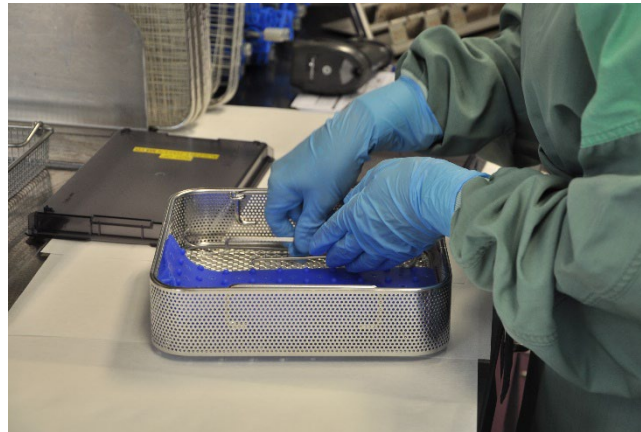

Küche

Produktionsverfahren Cook & Chill:

Das Essen wird sofort nach seiner Zubereitung auf drei bis vier Grad Celsius gekühlt und erst auf den Stationen bzw. vor der Ausgabe fertig gegart. Vorteil: Nährstoffe und Qualität der Speisen bleiben fast zur Gänze erhalten.

Täglich stehen **drei Menüs** plus zahlreiche **Diätessen** zur Auswahl. Für Mitarbeitende werden zusätzlich ein **Vormittagssnack**, ein umfangreiches **Salatbuffet** und ein **Suppentopf** sowie fünf spezielle **Schmankerlwochen** angeboten.

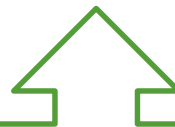

Täglich
1.700 Frühstücke, **3.800** Mittagessen
und **2.400** Abendessen



Das Küchenteam ist für den Betrieb
täglich von 04:00 bis 17:00 Uhr in der
Produktions- und Verteilerküche im Einsatz.

Lebensmittel

90 %

90 % der am LKH-Univ. Klinikum Graz verwendeten Lebensmittel sind österreichische Produkte.

Verwendet werden hauptsächlich saisonale, ökologisch und regional erzeugte Lebensmittel.

100 %

100 % der Eier stammen aus Freilandhaltung.

Milch und Joghurts sind zu 90 % Bio und zu 100 % aus Österreich.

90/100 %

99 %

99 % des Brotes und Gebäcks kommen aus Österreich.

Käse kommt zu 94,3 % und Salat zu 100 % aus Österreich.

94/100 %



Lebensmittelbedarf

Eier	197.000	Stk.	Fisch	14.480	kg
Brot/Gebäck	85.860	kg	Gemüse	113.699	kg
Fleisch	60.404	kg	Salat	31.660	kg
Hühnerfleisch	15.082	kg	Kartoffeln	48.000	kg
Obst	99.000	kg	Milch	116.440	L



Entsorgung

	Menge	Summe
Altchemikalien, Chemikalienreste	21,93 t	12.823 €
gefährlicher medizinischer Abfall	19,98 t	71.652 €
sonstige gefährliche Abfälle (E-Schrott, ...)	39,97 t	8.071 €
Summe gefährlicher Abfälle	81,88 t	92.546 €
Altstoffe (Altpapier, Kunststoffverpackungen, ...)	620,19 t	28.818 €
Biomüll (Speisereste)	562,17 t	70.961 €
nicht gefährlicher medizinischer Abfall (Krankenhausrestmüll)	2.041,66 t	601.197 €
sonstige nicht gefährliche Abfälle (Sperrmüll, ...)	211,32 t	26.339 €
Summe nicht gefährlicher Abfälle	3.435,34 t	727.316 €
Gesamtsumme	3.517,22 t	819.862 €

Gesamtmenge (in Tonnen)

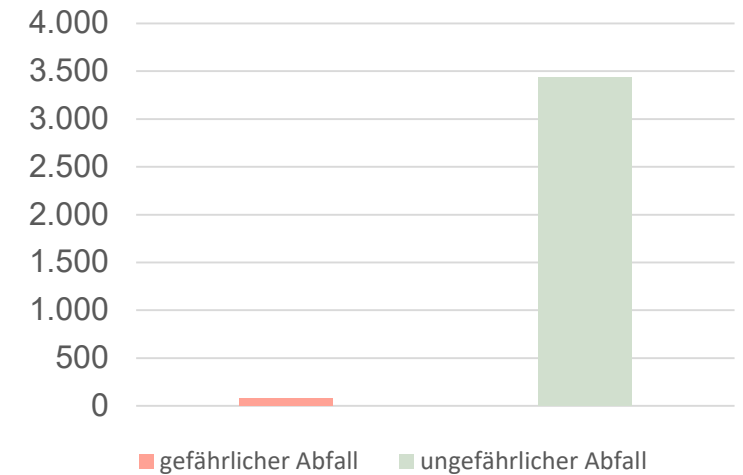

Entsorgungskosten (in Euro)

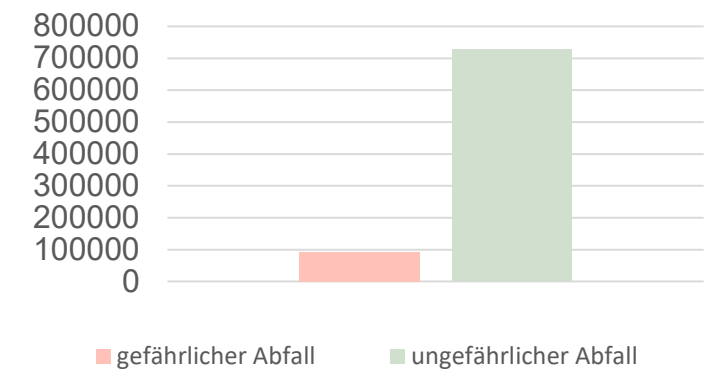

Entsorgungsmengen im Vergleich

nicht gefährlicher Abfall (Restmüll)	Verpackungen aus Kunststoff	Altpapier (inkl. Datenschutzpapier)	Speisereste
2.041 t	135 t	406 t	562 t
diese Mengen entsprechen ...			
≙ Menge zweier Gemeinden mit 15.600 Einwohner*innen	≙ Gemeinde mit 5.510 Einwohner*innen	≙ Gemeinde mit 5.400 Einwohner*innen	≙ 253.000 Kilowatt-Stunden Strom oder ≙ 421.600 Kilowatt-Stunden Wärme

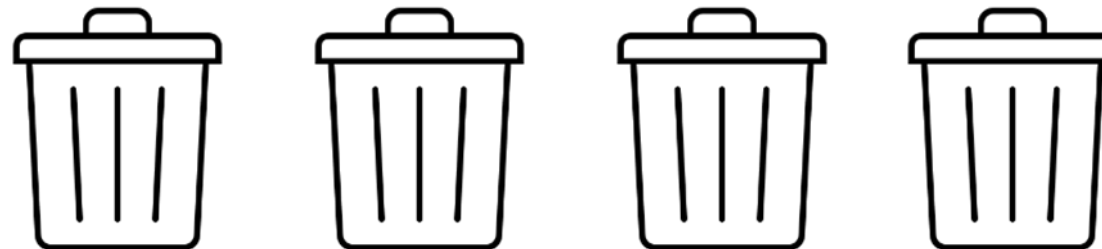

Bau-, Haus- und Medizintechnik

44.000 Beleuchtungskörper

31 Schrankenanlagen

99.000 Schalt- und Steckgeräte

385 Videoüberwachungskameras

13.540 FI-Schutzschalter

1.200 Patient*innenfernseher

136 Aufzüge



Verbrauch

Wasserverbrauch **334.407 m³**

davon 183.004 m³ Quellwasser Stattegg
≙ 2.088 Vier-Personen-Haushalte

Strombezug **42.314 MWh**

Notstromversorgung mit 43 Aggregaten
≙ Stromversorgung Hartberg

Wärmeenergiebezug

Ferngasbezug **70.315 MWh**

Fernwärmebezug **3.320 MWh**

≙ 1.490 Vier-Personen-Haushalte
bei 150 m² Wohnfläche

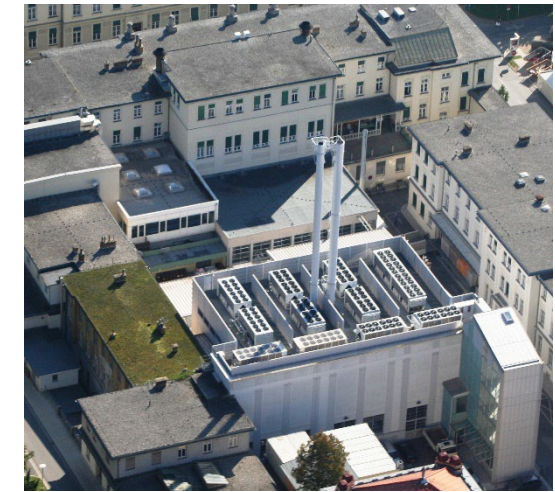
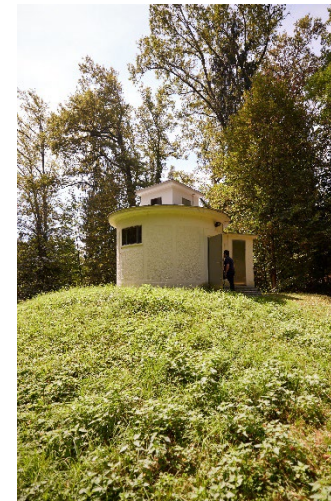

Informationstechnologie

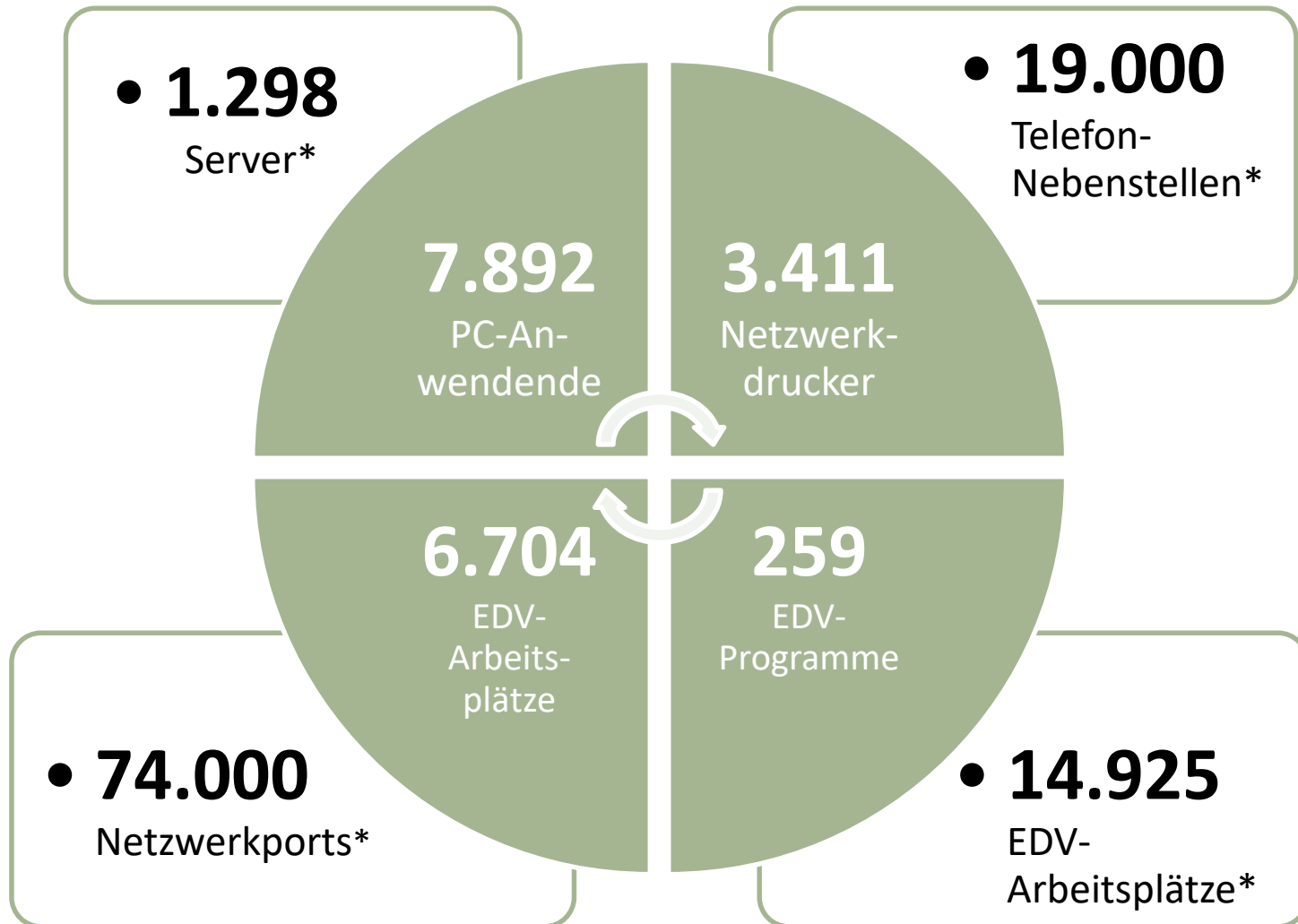

* kagesweite Ergänzungen

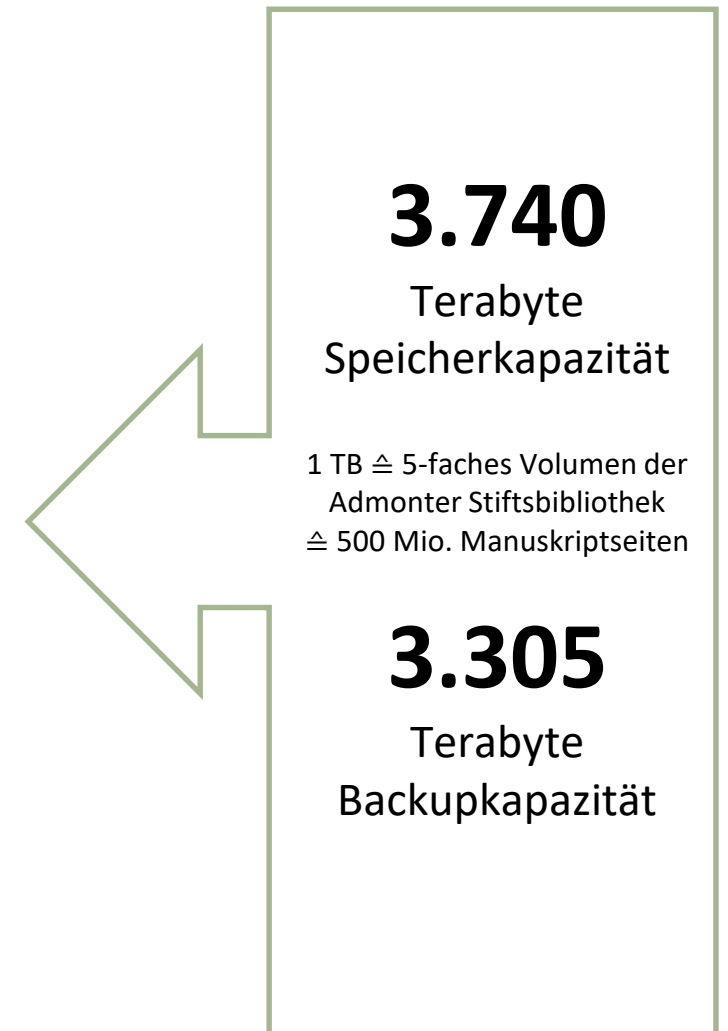

Zentraler Patiententransport

liegende Transporte (klinikumintern)	225.559
sitzende Transporte (klinikumintern)	109.222
gehende Transporte (klinikumintern)	59.346
Heim und Überstellungstransporte	39.181
Medikamente, Proben, Blut (klinikumintern)	46.402

Transporte

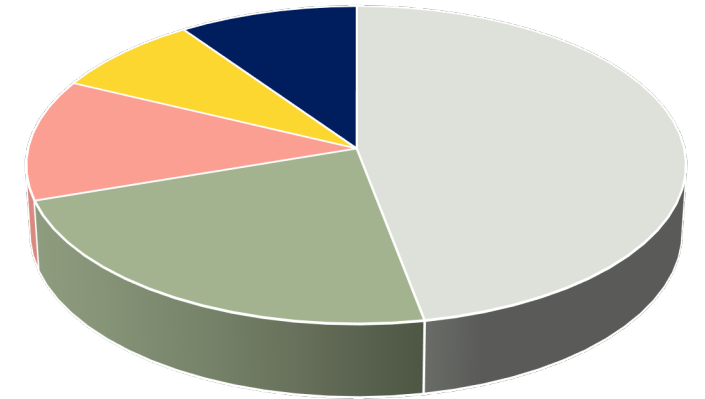

- liegend
- sitzend
- gehend
- Medikamente etc.
- Überstellungen



Transporte

1.400
Transportfahrten
pro Tag

→

50 Kilometer
pro Fahrer*in
pro Tag

1.550
Patient*innen-
Transporte/Tag

→

davon **70**
Transporte im
Logistiktunnel

17 Tonnen
Wäsche/Tag

9,6 Tonnen
Abfall/Tag



Transportwägen pro Tag	
Speisen	230
Material- wirtschaftsgüter	90
Apothekenwaren	80
Sterilgut	100

Gelände

60 ha Gesamtfläche

30 ha
verbaute Fläche

30 ha
Landwirtschaftsfläche, Wald, etc.

9,6 km
Straße

14 km
Gehsteige

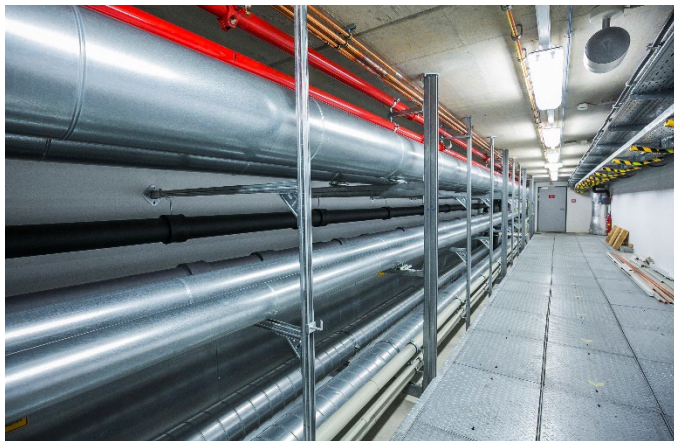

620
Stk.

Beleuchtungs-
körper

Tunnel

7,3 km Gesamtlänge

1,7 km
Medientunnel

1,9 km
Logistiktunnel

3,8 km
alte Tunnel
(teilweise nur bekriechbar)

Parkgaragen und Stellplätze

3.624 KFZ-Stellplätze gesamt

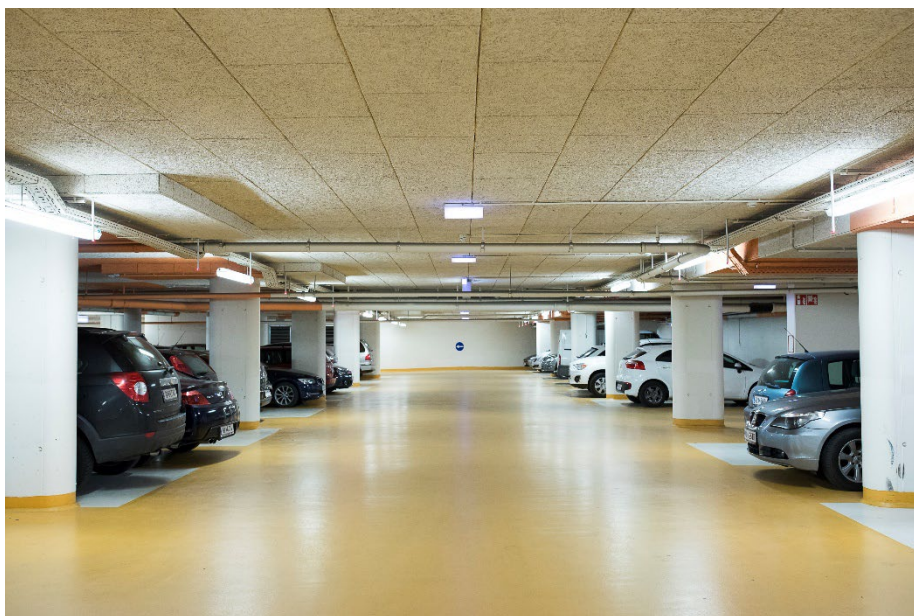

Parkgarage
Stiftingtal
1.814



Besucherdeck:
580
Mitarbeiterdeck:
1.234

Parkgarage
Hilmteich
414

Parkplatz
Zahnklinik
70

Tiefgarage
Eingangszentrum*
200

Fahrradständer
2.034



© Pixabay/OpenClipart-Vectors

* Diese Tiefgarage gehört nicht zum LKH-Univ. Klinikum Graz

Gärtnerei

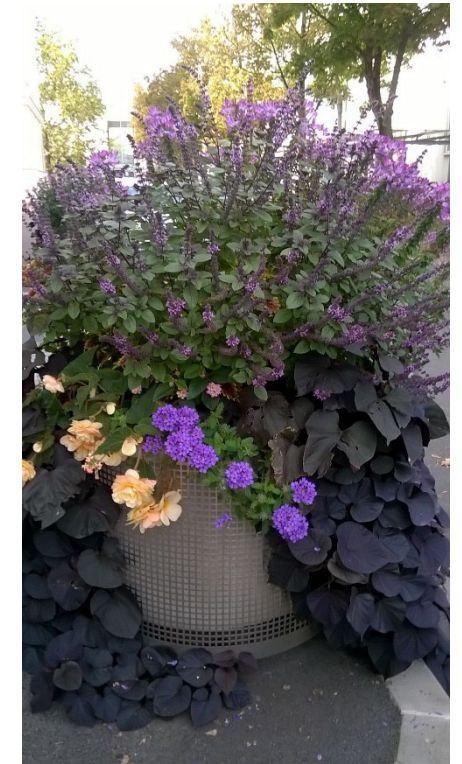

8 Mitarbeitende
1 Lehrling



Zwei Mitarbeitende mähen
gemeinsam mit
Fremddienstleistern von
April bis Oktober nonstop
Rasenflächen und Wiesen.

30 ha Rasen,
Blumenbeete,
Hecken und Bäume,
Dachterrassen und
Innenraum-
begrünung

120 Christbäume
120 Adventkränze
150 Weihnachts-
gestecke
pro Jahr



Orientierung

[Lageplan online](#)

[Plan mit Legende](#)

[Kliniken Info](#)

18 Universitätskliniken

- Universitätsklinik f. Anästhesiologie und Intensivmedizin
- Universitäts-Augenklinik
- Universitätsklinik für Blutgruppenserologie und Transfusionsmedizin
- Universitätsklinik für Chirurgie
- Universitätsklinik für Dermatologie und Venerologie
- Universitätsklinik für Frauenheilkunde und Geburtshilfe
- Universitätsklinik für Hals-, Nasen- und Ohrenheilkunde
- Universitätsklinik für Innere Medizin
- Universitätsklinik für Kinder- und Jugendchirurgie
- Universitätsklinik für Kinder- und Jugendheilkunde
- Universitätsklinik für Neurochirurgie
- Universitätsklinik für Neurologie
- Universitätsklinik für Orthopädie und Traumatologie
- Universitätsklinik für Psychiatrie, Psychosomatik und Psychotherapie
- Universitätsklinik für Radiologie
- Universitätsklinik für Strahlentherapie-Radioonkologie
- Universitätsklinik für Urologie
- Universitätsklinik für Zahnmedizin und Mundgesundheit

Universitätsklinik für Anästhesiologie und Intensivmedizin

43.000 Narkosen
pro Jahr

3.981 Intensivpatient*innen
pro Jahr

421 Mitarbeitende



➤ 2 klinische Abteilungen

- ▶ Anästhesiologie und Intensivmedizin 1
- ▶ Anästhesiologie und Intensivmedizin 2

Auenbruggerplatz 29, 8036 Graz
www.uniklinikumgraz.at/anaesthesie

Universitäts-Augenklinik

76.500 Patient*innen
pro Jahr

7.800 stationäre Behandlungen
pro Jahr

5.000 Katarakt Operationen
pro Jahr

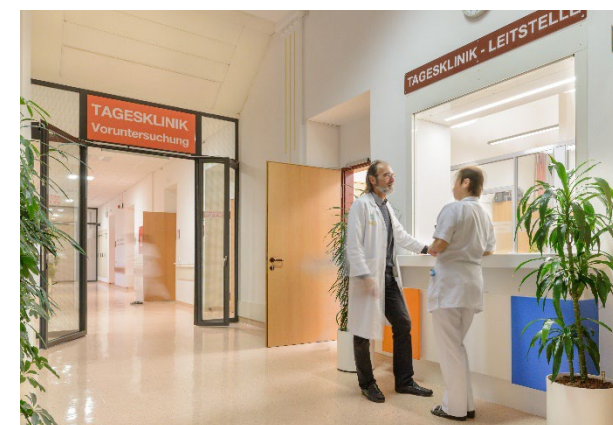

Auenbruggerplatz 4, 8036 Graz
www.uniklinikumgraz.at/augen

Universitätsklinik für Blutgruppenserologie und Transfusionsmedizin

60.000 Blutprodukte
pro Jahr

12.000 Liter Blutplasma
pro Jahr

121 Mitarbeitende

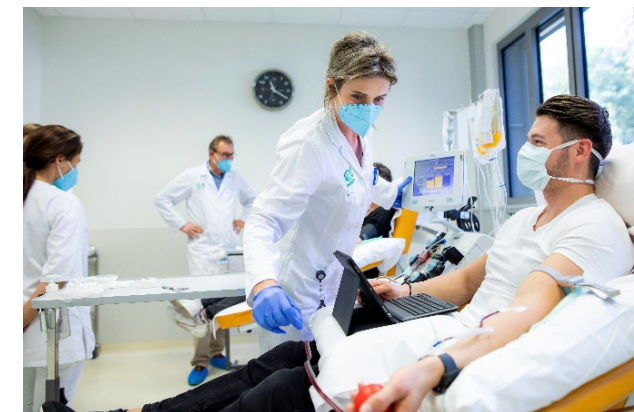

Auenbruggerplatz 4, 8036 Graz
www.uniklinikumgraz.at/ubt

Universitätsklinik für Chirurgie

76.500 Patient*innen
pro Jahr

7.800 stationäre Behandlungen
pro Jahr

1.094 Mitarbeitende



➤ 5 klinische Abteilungen

- ▶ Allgemein-, Viszeral- und Transplantationschirurgie
- ▶ Gefäßchirurgie
- ▶ Herzchirurgie
- ▶ Plastische, Ästhetische und Rekonstruktive Chirurgie
- ▶ Thoraxchirurgie und Hyperbare Chirurgie

Auenbruggerplatz 29, 8036 Graz
www.uniklinikumgraz.at/chirurgie

Universitätsklinik für Dermatologie und Venerologie

54.200 ambulante Behandlungen
pro Jahr

2.500 stationäre Behandlungen
pro Jahr

3.100 Operationen
pro Jahr



Auenbruggerplatz 4, 8036 Graz
www.uniklinikumgraz.at/derma

Universitätsklinik für Frauenheilkunde und Geburtshilfe

3.300 Geburten
pro Jahr

2.080 Operationen
pro Jahr

414 Mitarbeitende



➤ 2 klinische Abteilungen

- ▶ Gynäkologie
- ▶ Geburtshilfe

Auenbruggerplatz 14, 8036 Graz
www.uniklinikumgraz.at/frauenklinik

Universitätsklinik für Hals-, Nasen- und Ohrenheilkunde

20.000 ambulante Behandlungen
pro Jahr

2.800 Operationen
pro Jahr

180 Mitarbeitende



➤ 2 klinische Abteilungen

- ▶ Allgemeine HNO
- ▶ Phoniatrie

Auenbruggerplatz 26, 8036 Graz
www.uniklinikumgraz.at/hno

Universitätsklinik für Innere Medizin

80.000 ambulante Behandlungen
pro Jahr

10.000 stationäre Behandlungen
pro Jahr

998 Mitarbeitende



➤ 10 klinische Abteilungen

- ▶ Angiologie
- ▶ Endokrinologie und Diabetologie
- ▶ Gastroenterologie u. Hepatologie
- ▶ Hämatologie
- ▶ Infektiologie
- ▶ Kardiologie
- ▶ Nephrologie
- ▶ Onkologie
- ▶ Pulmonologie
- ▶ Rheumatologie u. Immunologie

Auenbruggerplatz 15, 8036 Graz
www.uniklinikumgraz.at/inneremedizin

Universitätsklinik für Kinder- und Jugendchirurgie

31.800 Patient*innen
pro Jahr

4.300 Operationen
pro Jahr

260 Mitarbeitende

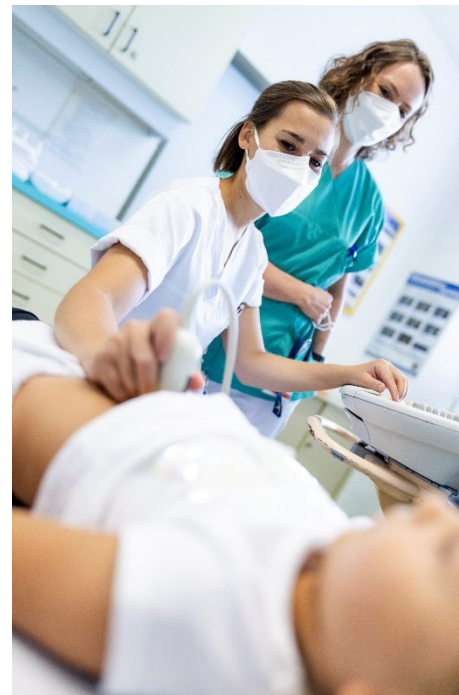

Auenbruggerplatz 34, 8036 Graz
www.uniklinikumgraz.at/kinderchirurgie

Universitätsklinik für Kinder- und Jugendheilkunde

110.00 ambulante Behandlungen
pro Jahr

9.000 stationäre Behandlungen
pro Jahr

166 Betten



➤ 5 klinische Abteilungen

- ▶ Allgemeine Pädiatrie
- ▶ Neonatologie
- ▶ Pädiatrische Hämato-Onkologie
- ▶ Pädiatrische Kardiologie
- ▶ Pädiatrische Pulmonologie u. Allergologie

Auenbruggerplatz 34/2, 8036 Graz
www.uniklinikumgraz.at/kinderklinik

Universitätsklinik für Neurochirurgie

8.470 ambulante Behandlungen
pro Jahr

2.060 Operationen
pro Jahr

142 Mitarbeitende



Auenbruggerplatz 29, 8036 Graz
www.uniklinikumgraz.at/neurochirurgie

Universitätsklinik für Neurologie

2.200 stationäre Behandlungen
pro Jahr

22.800 ambulante Behandlungen
pro Jahr

303 Mitarbeitende



➤ 2 klinische Abteilungen

- ▶ Allgemeine Neurologie
- ▶ Neurogeriatrie

Auenbruggerplatz 22, 8036 Graz
www.uniklinikumgraz.at/neurologie

Universitätsklinik für Orthopädie und Traumatologie

57.000 ambulante Behandlungen
pro Jahr

5.000 Operationen
pro Jahr

153 Mitarbeitende



Auenbruggerplatz 5, 8036 Graz
www.uniklinikumgraz.at/orthotrauma

Universitätsklinik für Psychiatrie, Psychosomatik und Psychotherapie

2.400 ambulante Behandlungen
pro Jahr

840 stationäre Aufnahmen
pro Jahr

131 Mitarbeitende

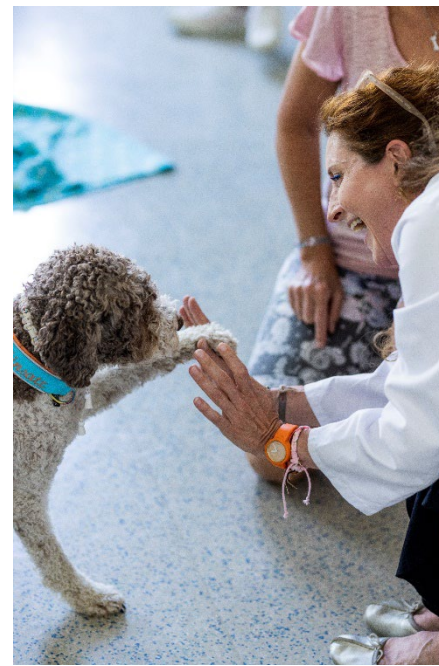

➤ 3 klinische Abteilungen

- ▶ Psychiatrie u. Psychotherapeutische Medizin
- ▶ Med. Psychologie, Psychosomatik u. Psychotherapie
- ▶ Kinder- und Jugendpsychiatrie u. Psychotherapeutische Medizin

Auenbruggerplatz 31, 8036 Graz
www.uniklinikumgraz.at/psychiatrie

Universitätsklinik für Radiologie

112.000 ambulante Behandlungen
pro Jahr

91.000 stationäre Behandlungen
pro Jahr

246 Mitarbeitende

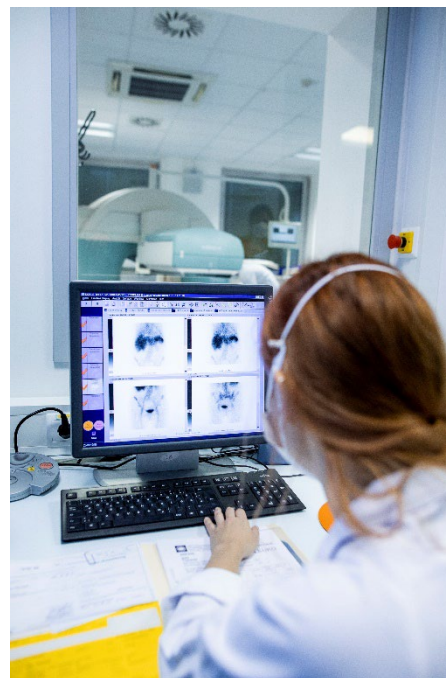

➤ 4 klinische Abteilungen

- ▶ Allgemeine Radiologische Diagnostik
- ▶ Neuroradiologie, Vaskuläre und Interventionelle Radiologie
- ▶ Kinderradiologie
- ▶ Nuklearmedizin

Auenbruggerplatz 9, 8036 Graz
www.uniklinikumgraz.at/radiologie

Universitätsklinik für Strahlentherapie-Radioonkologie

58.000 ambulante Behandlungen
pro Jahr

8 Linearbeschleuniger

151 Mitarbeitende

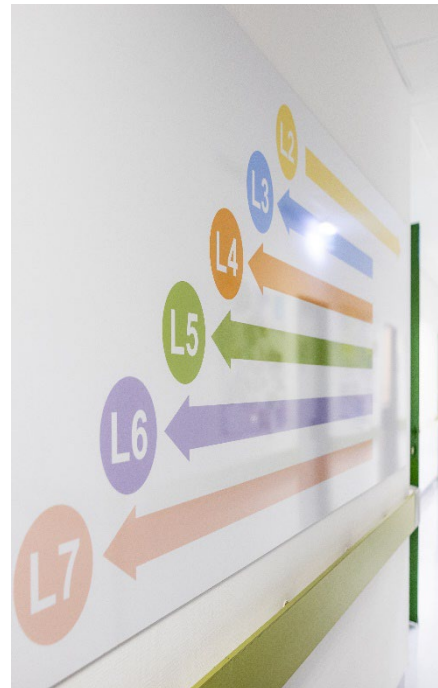

Auenbruggerplatz 32, 8036 Graz
www.uniklinikumgraz.at/strahlentherapie

Universitätsklinik für Urologie

60.000 ambulante Behandlungen
pro Jahr

116 Mitarbeitende



Auenbruggerplatz 29, 8036 Graz
www.uniklinikumgraz.at/urologie

Universitätsklinik für Zahnmedizin und Mundgesundheits

2.500 stationäre Behandlungen
pro Jahr

21.000 ambulante Behandlungen
pro Jahr

240 Mitarbeitende

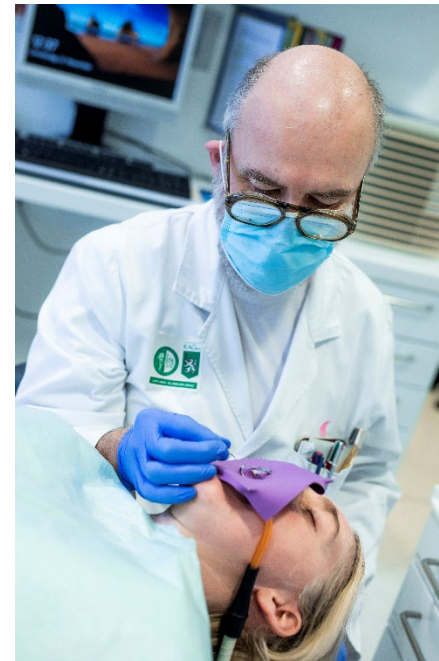

➤ 3 klinische Abteilungen

- ▶ Zahnerhaltung, Parodontologie und Zahnersatzkunde
- ▶ Orale Chirurgie und Kieferorthopädie
- ▶ Mund-, Kiefer- und Gesichtschirurgie

Billrothgasse 4, 8036 Graz
www.uniklinikumgraz.at/zahnmedizin

Historisches und Meilensteine



Historisches und Meilensteine

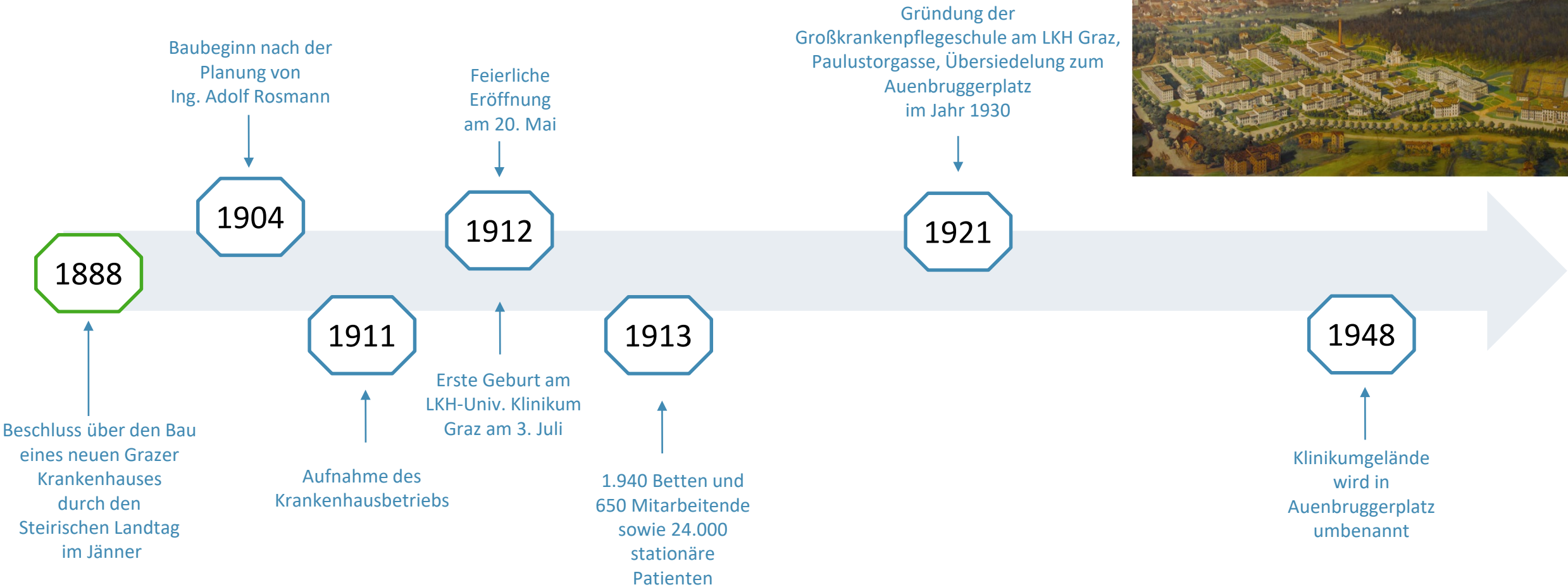

Historisches und Meilensteine

